

Notícias do dia

Principais Notícias da Semana

CANALENERGIA CORPORATIVO

A- A+ imprimir enviar Newsletter Diária CanalEnergia.com.br

Comissão do Senado vota PL que obriga uso de aterros sanitários para geração

Proposta pode ser votada nesta terça-feira, 3 de agosto, pela comissão de Meio Ambiente, Defesa do Consumidor e Fiscalização e Controle

Da Agência CanalEnergia, Notícia Exclusiva 02/08/2010

A Comissão de Meio Ambiente, Defesa do Consumidor e Fiscalização e Controle do Senado pode votar nesta terça-feira, 3 de agosto, o Projeto de Lei que obriga municípios a utilizar aterros sanitários para geração de energia. A proposta, do senador Marcelo Crivella (PRB-RJ), vale para cidades com mais de 200 mil habitantes.

O projeto é um dos nove da pauta da comissão, que terá que ser analisado ainda pela Comissão de Serviços de Infraestrutura, cabendo decisão terminativa. Na Comissão de Meio ambiente, o senador-relator da matéria, Jayme Campos (DEM-MT), apresentou parecer favorável à aprovação, com quatro emendas.

Dentre as mudanças, foi acrescentado artigo à Lei de Licitações (8.666/93), estabelecendo que os municípios com mais de 200 mil habitantes sejam obrigados a oferecer, ao estabelecerem contratos de prestação de serviços públicos de limpeza urbana e manejo de resíduos sólidos, a utilização do potencial de geração de energia dos aterros sanitários.

A proposta também prevê a alteração nos planos de prestação de serviços públicos de saneamento básico (Lei 11.445/07), para esses mesmos municípios que, terão, entre seus requisitos mínimos, a possibilidade de utilização do potencial de geração dos aterros.

É vedada a utilização e/ou reprodução total ou parcial do conteúdo gerado pelo CanalEnergia sem prévia autorização.

Conteúdos Relacionados à: Cogeração  
Palavras-chave: • Cogeração • Geração • Senado Federal

Notícias

[06/08/2010] Areva Koblitz realizará expansão de usina a biomassa em Alagoas

[25/05/2010] ETH Bioenergia ganha três anos com operação da Brenco

[06/05/2010] Novas usinas de cana da CMAA produzirão energia elétrica

[Reportagem Especial] Certificados de Energia: previsibilidade e liquidez

[05/08/2010] Carga do SIN tem crescimento de 8,8% em julho

[05/08/2010] Restrição de integração entre submercados deve ser considerada em cálculo de CMO e PLD, avalia Aneel

[05/08/2010] AES Eletropaulo registra lucro líquido de R\$ 465,77 milhões no segundo trimestre

[05/08/2010] Elektro promove resgate antecipado de debêntures da terceira emissão

[04/08/2010] Novas nucleares: licenças para construção precisam sair em 2012

[04/08/2010] SIN contabiliza entrada em operação comercial de 559,8 MW de hidrelétricas até julho

[04/08/2010] Angra 3: Eletronuclear espera financiamento do BNDES para o fim do ano

[04/08/2010] Acende Brasil inicia contagem regressiva para fim da RGR

[03/08/2010] Leilão de transmissão com oferta de ICGs acontece no dia 03 de setembro

[03/08/2010] Custo ambiental de hidrelétricas varia entre US\$ 143 e US\$ 183 por KW instalado, aponta Banco Mundial

[03/08/2010] EPE e Eletronuclear farão estudos para novas nucleares

[03/08/2010] Belo Monte: Norte Energia confirma nomes de presidente e diretor

CANALENERGIA CORPORATIVO

SERVIÇOS EXCLUSIVOS PARA ASSINANTES

Bem-vindo, **sergio**  
Minha assinatura:  
CanalEnergia Corporativo, Logout  
Alertas: nenhum alerta cadastrado.  
Configure agora.

Reportagem Especial

Certificados de Energia: previsibilidade e liquidez

30/07/2010 - Setor busca utilização de novos instrumentos financeiros, a fim de aumentar as fontes de financiamento para projetos de energia para o mercado livre, em ambiente de transparência

Notícia Exclusiva

Restrição de integração entre submercados deve ser considerada em cálculo de CMO e PLD, avalia Aneel

05/08/2010 - Limitações que não estão localizadas exatamente no ponto de fronteira dos submercados causam impacto no intercâmbio. Tema encontra-se em consulta pública

Boletins PSR Jul-Ago 2010

Boletim Regulatório Boletim de Suprimento e Operação

Clipping de Notícias

Leilões

Principais

MONITOR ENERGIA

PREÇOS DE ENERGIA

PLD	Pesada	Média	Leve
SE/CO	108,27	106,52	106,02
S	108,27	106,52	106,02
NE	108,27	106,52	106,52
N	108,27	106,52	106,52

Semana de 31/7 a 6/8

- Histórico semanal
- Preço Médios
- Patamares de Carga
- Gerador de Gráficos (semanal ou médio)
  - ano vigente
  - últimos 12 meses
  - período específico
  - múltiplos parâmetros

CMO

- Histórico semanal
- Gerador de Gráficos
  - ano vigente
  - últimos 12 meses
  - período específico
  - múltiplos parâmetros

CMO x PLD

PREÇOS DE COMBUSTÍVEIS



Gás Natural - Preço Consumidor Industrial por Faixa - Preços Mensais do período de 6/2009 a 6/2010  
Faixa de Consumo: 50.000 m³/dia - US\$/MMBTU c/impostos

Gás Natural

- Preço Petrobrás Distribuidoras
- Preço Consumidor por Faixa
- PPT
- Henry Hub

Óleo Diesel

- Óleo Combustível A1
- Óleo Combustível A2
- Óleo Combustível B1

Gerador de Gráficos

- ano vigente
- últimos 12 meses
- período específico
- múltiplos parâmetros

RESERVATÓRIOS

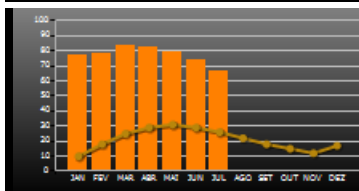

Ver últimas notícias

**Leilões ACL**  
DME Energética 6/8/10  
Leilão de Venda de Energia Elétrica DMEE Nº 007-2010

- Canais
- Regulação e Política
- Negócios e Empresas
- Investimentos e Finanças
- Mercado Livre
- Consumidor
- Planejamento e Expansão
- Operação e Manutenção
- Meio Ambiente
- Artigos e Entrevistas
- P&D e Tecnologia
- Recursos Humanos

2009 Especial Retrospectiva CanalEnergia

Busca OK

- CTEE - CanalEnergia
- Eventos + eventos
- 31/08/2010 Brazil Wind Power 2010
  - 09/09/2010 III Fórum COGEN/CanalEnergia: Expansão da Cogeração na Matriz Elétrica Brasileira
  - 29/09/2010

Enase 2010 - 7º Encontro Nacional de Agentes do Setor Elétrico

**Cursos** + cursos

17/08/2010  
Desenvolvimento de Negócios em PCH

17/08/2010  
Desenvolvimento de Negócios em PCH

### Energia On-line

**Cursos** + cursos

NR10

Eletricidade Básica

CIPA para Designados

### Outros Cursos

+ cursos

07/08/2010  
Offshore / Onshore - Aspectos Trabalhistas do Regime de Trabalho do Empregado Embarcado ou em Áreas Terrestres

09/08/2010  
Tratamento de Óleo Isolante e Secagem dos Enrolamentos de Transformadores de Potência e Reatores

09/08/2010  
Centrais Termelétricas

### Outros Eventos

+ eventos

06/08/2010  
Diálogos Capitais: O Brasil e a Energia do Amanhã

08/08/2010  
2010 The Meeting of the Americas

09/08/2010  
11º Encontro Internacional de Energia

### Enquete

Para você, a licitação de Belo Monte consolida a retomada dos projetos hidrelétricos?

Sim

Não

**OK**

### Relacionamento

Fale Conosco

Release

Expediente



**[05/05/2010]** Copasa investe na cogeração em estações de tratamento

**[26/03/2010]** Parcerias atrairão agentes para biomassa, avalia Unica

Biblioteca

Rio Energia 2016 - Cogeração e Infraestrutura  
**Marco Antonio Donatelli - Apresentação** - Lançamento do Programa Rio Energia 2016 - fev/2010

Inserção da Pequena Empresa na Cadeia Produtiva do Setor Sucroalcooleiro  
**Prof. Alexandre Duarte - Apresentação** - 1º Fórum de Novas Energias - fev/2010

Bioeletricidade de Cana-de-Açúcar  
**Marcos S. Jank - Apresentação** - Workshop Integração da Bioeletricidade na Matriz Elétrica - Oportunidade de Oferta e Cenários para 2010 e 2011 - out/2009

informe erros

imprima esta notícia

envie esta notícia

faça seu comentário

**[02/08/2010]** Eletrobras aplica apenas 21,5% do orçamento no primeiro semestre

**[02/08/2010]** Comissão do Senado vota PL que obriga uso de aterros sanitários para geração

**[02/08/2010]** Light volta a oferecer energia para o horário de ponta

**[02/08/2010]** Acordo sobre Tratado de Itaipu pode entrar na pauta da Câmara dos Deputados

**[30/07/2010]** Leilão A-5: preço médio de venda de energia fica em R\$ 99,48/MWh

**[30/07/2010]** Resultado do leilão A-5 não surpreende, avaliam especialistas

**[30/07/2010]** Copel, Alupar e TPI levam hidrelétricas do leilão A-5

**[30/07/2010]** Grupo Eletrobras disputa mas não arremata nenhuma hidrelétrica no leilão A-5

Notícias da Semana

Banco de Notícias

Rádio

Biblioteca

Agenda do Setor

Legislação

Geração Brasil

Licitações

Coberturas Especiais de Eventos

Delivery CanalEnergia Entrega de Conteúdo

**ALERTA**

Receba por e-mail matérias de seu interesse assim que forem publicadas

**NEWSLETTER**

Boletim diário com o monitoramento da informação do setor elétrico nacional. **Clique aqui para acessar a última Newsletter.**

**RSS**

Seja informado sobre um novo conteúdo no seu navegador de internet

2010, CAR e Nível Meta. Região: SE/CO

**EAR Mensal por Submercado Principais Reservatórios Gerador de Gráficos**

- ano vigente
- últimos 12 meses
- período específico
- versus CAR e Nível Meta
- múltiplos parâmetros

### CONSUMO

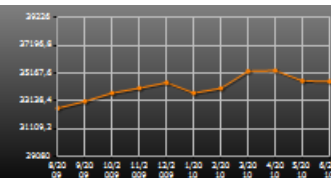

- Estatísticas por região
- Estatísticas por classe
  - Residencial
  - Industrial
  - Comercial
- Último período
- Acumulado ano
- Acumulado 12 meses
- Variação período anterior
- Gerador de Gráficos
  - mês específico
  - por período
  - múltiplos parâmetros

### RATINGS

Stand & Poors Moody's Fitch  
Por Empresa Consolidado

### BOVESPA

Highlights

- Busca de Ativos
- Rentabilidade
- Lucro, Margem e Receita

IEE e Ibovespa

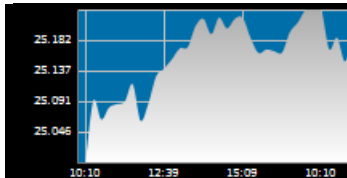

### BALANÇOS

Demonstrações Financeiras - Últimos 3 anos

### ÍNDICES E INDICADORES

IGPM IPCA TJLP  
TR Selic Poupança

### CESTA DE MOEDAS

Dólar Comercial Euro

Grupo Canal**Energia**

Agência de Notícias CanalEnergia | ZONA Elétrica Desenvolvedora Web | Portal CanalEnergia.com.br | Livraria CanalEnergia  
CTEE Centro de Treinamento e Estudos em Energia | CBASE Cad. Brasileiro de Agentes do Setor Elétrico | Editora CanalEnergia

[Adicionar esta pág a favoritos](#) | [Transformar na sua pág. inicial](#) | [Recomende este site](#)

desenvolvido por ZONA Elétrica